

# COMPANY PROFILE

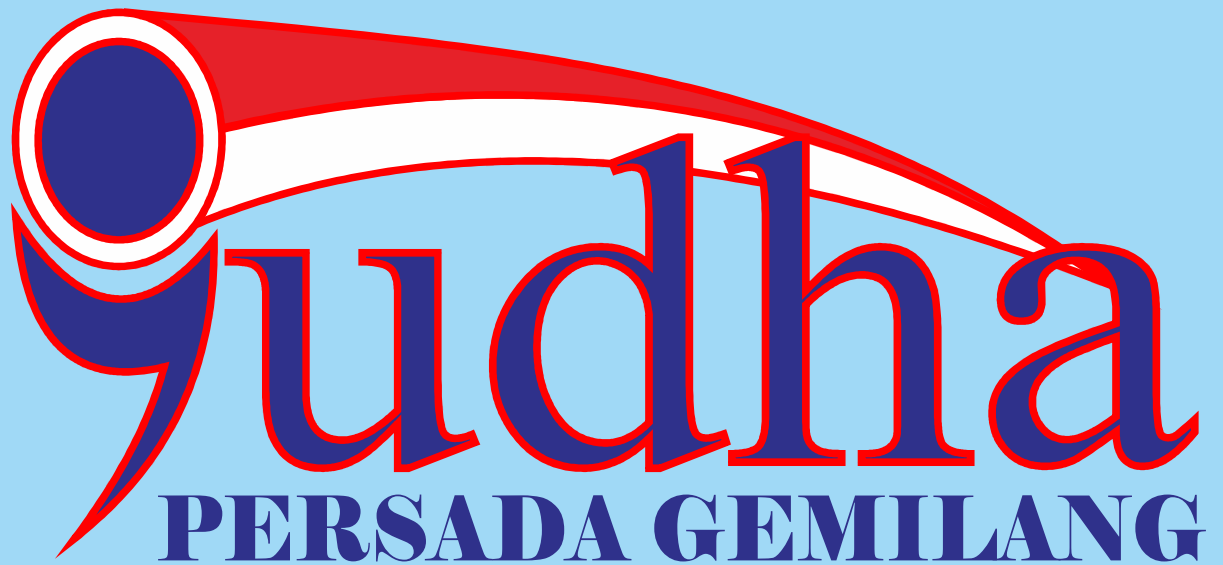

## **MISI & VISI PERUSAHAAN**

### **◀ UMUM**

PT YUDHA PERSADA GEMILANG, sebagai sebuah perusahaan yang bergerak dalam bidang jasa konstruksi, berlandaskan pengalaman berkomitmen melakukan yang terbaik untuk sebuah hasil pekerjaan, dengan mengedepankan ketepatan mutu, ketepatan waktu serta mengedepankan kepercayaan owner dan Untuk mendukung hal tersebut:

***PT YUDHA PERSADA GEMILANG, "care" terhadap segala permintaan, saran serta kritik dari "owner", sehingga terciptanya kerjasama yang baik berujung pada nilai kepercayaan terhadap produk dan layanan kami secara terus menerus.***

### **◀ VISI PERUSAHAAN :**

Memberikan yang terbaik terhadap mutu Pelayanan dan Produk

### **◀ MISI PERUSAHAAN :**

Menjadi yang utama dalam mutu dan ketepatan waktu disetiap pekerjaan serta mengedepankan kepuasan pelanggan dengan mengembangkan Sumber Daya Manusia (SDM) yang kompetitif, Profesional dan Berdedikasi.

Menjadi Perusahaan yang Profitable, Konsisten terhadap kesejahteraan karyawan, manajemen dan pemegang saham dengan selalu memperbaiki dan memperkuat sistem manajemen serta daya saing



**ims Certificate**

is to certify that the  
**Quality Management System**  
Of  
**PT. YUDHA PERSADA GEMILANG**  
Ruko Graha Pekayon Blok 8 - CD PPL, Jl. Ketapang Raya RT. 009/ RW. 004  
Kel. Pekayon Jaya, Kec. Bekasi Selatan  
Bekasi 17149 - Indonesia

Has been audited and certified as meeting the requirements of  
**ISO 9001:2015**

This certificate valid for the following scope of operation:  
Provision of construction of residential and non-residential buildings, roads and motorways, bridges and tunnels, water projects, electrical installation, plumbing heat and air conditioning installation, wholesale of computers, computer peripheral equipment, machine tools, construction machinery, intellectual property.

EAC: 28, 29  
NACE: 41.20, 42.11, 42.13, 42.91, 43.21, 43.22, 46.51, 46.62, 46.63, 77.40

**This certificate valid**  
Recertification  
IMS Indonesia  
Main Audit by 1  
1<sup>st</sup> Surveillance  
2<sup>nd</sup> Surveillance  
3<sup>rd</sup> Recertification  
Authorized by



Signed on behalf of  
**IMS-Indonesia**  
**CEAFA DINI**  
Jl. Boulevard Raya  
Phone / Fax : (021) 2951 1290  
Email : info@ir



**ims Certificate**

is to certify that the  
**Environmental Management System**  
Of  
**PT. YUDHA PERSADA GEMILANG**  
Ruko Graha Pekayon Blok 8 - CD PPL, Jl. Ketapang Raya RT. 009/ RW. 004  
Kel. Pekayon Jaya, Kec. Bekasi Selatan  
Bekasi 17149 - Indonesia

Has been audited and certified as meeting the requirements of  
**ISO 14001:2015**

This certificate valid for the following scope of operation:  
Provision of construction of residential and non-residential buildings, roads and motorways, bridges and tunnels, water projects, electrical installation, plumbing heat and air conditioning installation, wholesale of computers, computer peripheral equipment, machine tools, construction machinery, intellectual property.

EAC: 28, 29  
NACE: 41.20, 42.11, 42.13, 42.91, 43.21, 43.22, 46.51, 46.62, 46.63, 77.40

**This certificate is valid from March 01<sup>st</sup>, 2017**  
Certificate valid until March

Recertification audit before 1  
IMS Indonesia and remains v  
Main Audit by IMS-Indonesia  
1<sup>st</sup> Surveillance  
2<sup>nd</sup> Surveillance  
3<sup>rd</sup> Recertification  
Authorized by:



Signed on behalf of IMS-Indo  
**IMS-Indonesia**  
**CEAFA DINI**, Ruko D'Ca  
Jl. Boulevard Raya, Grand Dep  
Phone / Fax : (021) 2951 1290  
Website : www.ims-indonesia  
Email : info@ims-indonesia.c



**ims Certificate**

is to certify that the  
**Occupational Health & Safety Management System**  
Of  
**PT. YUDHA PERSADA GEMILANG**  
Ruko Graha Pekayon Blok 8 - CD PPL, Jl. Ketapang Raya RT. 009/ RW. 004  
Kel. Pekayon Jaya, Kec. Bekasi Selatan  
Bekasi 17149 - Indonesia

Has been audited and certified as meeting the requirements of  
**OHSAS 18001:2007**

This certificate valid for the following scope of operation:  
Provision of construction of residential and non-residential buildings, roads and motorways, bridges and tunnels, water projects, electrical installation, plumbing heat and air conditioning installation, wholesale of computers, computer peripheral equipment, machine tools, construction machinery, intellectual property.

EAC: 28, 29  
NACE: 41.20, 42.11, 42.13, 42.91, 43.21, 43.22, 46.51, 46.62, 46.63, 77.40

**This certificate is valid from March 01<sup>st</sup>, 2017**  
Certificate valid until March 01<sup>st</sup>, 2020

Recertification audit before February 16<sup>th</sup>, 2020. This certificate is the property of IMS Indonesia and remains valid subject to satisfactory annual surveillance audit

Main Audit by IMS-Indonesia	: February 16 <sup>th</sup> 2017
1 <sup>st</sup> Surveillance	: February 16 <sup>th</sup> 2018
2 <sup>nd</sup> Surveillance	: February 16 <sup>th</sup> 2019
3 <sup>rd</sup> Recertification	: February 16 <sup>th</sup> 2020

Authorized by: **Certification Number : 17-18001/O/00556**  
Register No : A000273417061586



Signed on behalf of IMS-Indonesia  
**IMS-Indonesia**  
**CEAFA DINI**, Ruko D'Caspio Blok - B No. 18  
Jl. Boulevard Raya, Grand Depok City, Depok - Indonesia  
Phone / Fax : (021) 2951 1290  
Website : www.ims-indonesia.co.id  
Email : info@ims-indonesia.co.id





Workshop PT Yudha Persada Gemilang  
Jl. Raya Loji Ciketing Desa Wanakerta  
Teluk Jambe Barat - Karawang - Jawa Barat



Denah Lokasi Workshop



Tenaga kerja terampil di workshop



Area Pabrikasi

## PABRIKASI DI WORKSHOP



Nama : Pabrikasi Welded Beam  
Ukuran 1600 x 400 x 6000  
Jembatan Girder Bentang 40  
Meter  
Lokasi : Workshop - Kerawang Barat  
Alat kerja : Welded Beam



Nama : Pabrikasi Rangka Baja Pintu TOL  
Proyek Jalan TOL Trans Sumatera  
Ruas Palembang - Sumatera Selatan  
Lokasi : Workshop - Kerawang Barat  
Alat kerja : Mesin Las Inverter 400 A  
: Kawat Las AWS 7016 & 7018  
: Mesin Bor Magnet 900 A  
: Mesin Potong Api



Nama : Pabrikasi Komponen Jembatan Rangka  
Baja Klas C Lantai Beton Bentang 50 m  
Kab Luwu - Sulawesi Selatan  
Lokasi : Workshop - Kerawang Barat  
Alat : Mesin Las Inverter 400 A  
: Kawat Las AWS 7016 & 7018  
: Mesin Bor Magnet 900 A  
: Mesin Potong Api



## PABRIKASI DI WORKSHOP



Nama : Pabrikasi Jembatan Girder Bentang 14  
Meter : Jembatan Marabahan - Kalimantan selatan  
Lokasi : Workshop - Kerawang Barat  
Alat kerja : Mesin Las Inverter 400 A  
: Kawat Las AWS 7016 & 7018  
: Mesin Bor Magnet 900 A  
: Mesin Potong Api

Nama : Pabrikasi Angkur Jembatan Gantung  
Pejalan Kaki  
Lokasi : Workshop - Kerawang Barat  
Alat kerja : Mesin Las Inverter 400 A  
: Kawat Las AWS 7016 & 7018  
: Mesin Bor Magnet 900 A  
: Mesin Potong Api



Nama : Pabrikasi Box Perkuatan Traveler  
Jembatan Aji Tullur Jejangkat -  
Melak  
Lokasi : Workshop - Kerawang Barat  
Alat kerja : Mesin Las Inverter 400 A  
: Kawat Las AWS 7016 & 7018  
: Mesin Bor Magnet 900 A  
: Mesin Potong Api

Nama : Pabrikasi Plat (Komponen) Jembatan  
Rangka Baja Klas B Bentang 60 meter  
Lokasi : Workshop - Kerawang Barat  
Alat kerja : Mesin Las Inverter 400 A  
: Kawat Las AWS 7016 & 7018  
: Mesin Bor Magnet 900 A  
: Mesin Potong Api



## PABRIKASI DI WORKSHOP



Nama : Pabrikasi Komponen Jembatan  
Rangka Baja Klas C Bentang 60  
Meter  
Lokasi : Workshop - Kerawang Barat  
Alat kerja : Mesin Las Inverter 400 A  
: Kawat Las AWS 7016 & 7018  
: Mesin Bor Magnet 900 A  
: Mesin Potong Api



Nama : Pabrikasi Box Beam  
Jembatan Kelakar - Indralaya  
Palembang - Sumatera Selatan  
Lokasi : Workshop - Kerawang Barat  
Alat kerja : Mesin Las Inverter 400 A  
: Kawat Las AWS 7016 & 7018  
: Mesin Bor Magnet 900 A  
: Mesin Potong Api

Nama : Pabrikasi Komponen  
Jembatan Rangka Baja  
Lokasi : Workshop - Kerawang Barat  
Alat kerja : Mesin Las Inverter 400 A  
: Kawat Las AWS 7016 &  
7018  
: Mesin Bor Magnet 900 A  
: Mesin Potong Api



Nama : Pabrikasi Jembatan Girder Bentang 40 M  
Jembatan Girder Timorleste  
Lokasi : Workshop - Kerawang Barat  
Alat kerja : Mesin Las Inverter 400 A  
: Kawat Las AWS 7016 & 7018  
: Mesin Bor Magnet 900 A  
: Mesin Potong Api

## PABRIKASI DI WORKSHOP

Nama : Pabrikasi Komponen Rangka Baja  
Jembatan Gantung Pejalan Kaki  
Lokasi : Workshop - Kerawang Barat  
Alat kerja : Mesin Las Inverter 400 A  
: Kawat Las AWS 7016 & 7018  
: Mesin Bor Magnet 900 A  
: Mesin Potong Api



Nama : Pabrikasi Struktur Baja THP  
Jembatan Kenjeran, Surabaya  
Lokasi : Workshop - Kerawang Barat  
Alat kerja : Mesin Las Inverter 400 A  
: Kawat Las AWS 7016 & 7018  
: Mesin Bor Magnet 900 A  
: Mesin Potong Api

Nama : Pabrikasi Komponen Jembatan  
Rangka Baja Bentang 60 Meter  
Lokasi : Workshop - Kerawang Barat  
Alat kerja : Mesin Las Inverter 400 A  
: Kawat Las AWS 7016 & 7018  
: Mesin Bor Magnet 900 A  
: Mesin Potong Api

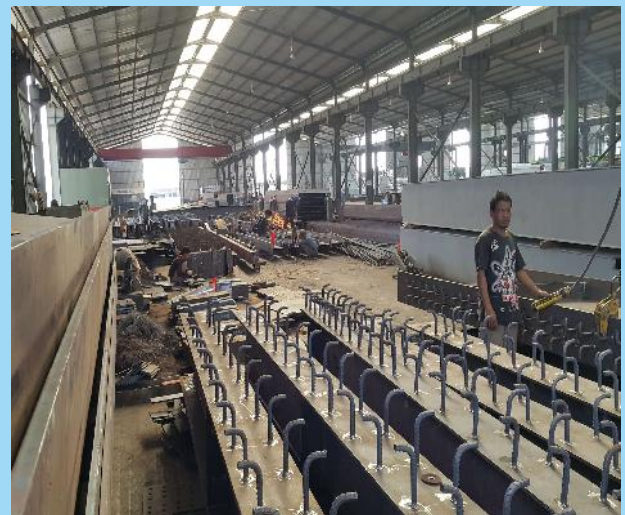

Nama : Pabrikasi Komponen Jembatan Girder  
Bentang 40 meter Kelas A  
Lokasi : Workshop - Kerawang Barat  
Alat kerja : Mesin Las Inverter 400 A  
: Kawat Las AWS 7016 & 7018  
: Mesin Bor Magnet 900 A  
: Mesin Potong Api

# PABRIKASI DI WORKSHOP

Nama : Pabrikasi Komponen Rangka Baja  
Landmark Kota Pandeglang - Banten  
Lokasi : Workshop - Kerawang Barat  
Alat kerja : Mesin Las Inverter 400 A  
: Kawat Las AWS 7016 & 7018  
: Mesin Bor Magnet 900 A  
: Mesin Potong Api



Nama : Pabrikasi Komponen Jembatan  
Gantung Bengkulu 52 Meter  
Lokasi : Workshop - Kerawang Barat  
Alat kerja : Mesin Las Inverter 400 A  
: Kawat Las AWS 7016 & 7018  
: Mesin Bor Magnet 900 A  
: Mesin Potong Api



## PENGALAMAN PT YUDHA PERSADA GEMILANG

No.	Nama Pekerjaan	Ruang Lingkup Pekerjaan	Pemberi Kerja		Nilai (Rp)	Tahun Pelaksanaan
			Nama	Alamat/ No. Telepon		
1	Pembangunan Jembatan Gantung Antaraku - Pengaron - Martapura Kalimantan Selatan	Pengadaan & Pemasangan	PT RIMBA UPAYA GRIYA Kalimantan Selatan	Asri Residence Blok D No. 1 Martapura - Kalsel Telp. 0511 4788930	Rp 1,089,000,000.00	2013
2	Pengadaan EPC Sistem Pengolahan Air Bersih dan Air Demin Untuk Pabrik Kelapa Sawit di Tenggarong, Kaltim	Pengadaan Komponen dan Pemasangan	PT PELITA ANDALAN BORNEO Jakarta	Jl. Biak No. 15A kel. Cideng, Gambir Jakarta 10150	Rp 3,155,000,000.00	2013
3	Pengadaan Komponen Jembatan Girder Komposit	Pengadaan, Komponen Jembatan Girder Komposit	Vetera Colega Global, Lda Timor Leste	Jl. Paria Ququeros, Juice	Rp 4,600,000,000.00	2014
4	Pengadaan Rangka Baja Jembatan Gantung Lubuk Bangko (Roda 4) Kabupaten Mukomuko	Pengadaan, Pengiriman dan Pemasangan Jembatan Gantung Bentang 75 Meter	PT Tanjung Lapan Palembang	Jl. Rajawali II No. 06 Rw02 Palembang	Rp 2,436,500,000.00	2014
5	Pengadaan Jembatan Girder Barabai Muara, Barito Kuala Kalimantan Selatan	Pengadaan, Komponen Jembatan Girder	PT Citra Bakumpai Abadi Kalimantan selatan	Jl. Veteran No. 1 Marabahan, Kab Barito Kuala Kalimantan Selatan	Rp 337,940,926.00	2015
7	Pekerjaan Modifikasi Traveler Lifter PT Waskita Karya (Persero) Jakarta	Pengadaan, Komponen	PT TENSINDO KREASI NUSANTARA	Jl. Arjuna Selatan No. 37 Kemanggisan - Jakarta	Rp 1,575,000,000.00	2015
8	Pembangunan Jembatan Barito Pengadaan Jembatan Girder Baja Bentang 20 Meter dan 14 Meter	Pengadaan, Pengiriman dan Pemasangan Jembatan	PT CITRA BAKAUMPAI ABADI	Jl. Veteran 1 Marabahan Kab. Barito Kuala Kalimantan Selatan	Rp 1,721,000,000.00	2015
9	Pengadaan Rangka Baja Jembatan Girder 1x25 Meter Lebar 22 Meter, 1x26 Meter Lebar 11 Meter, 2x40 Meter lebar 11 Meter	Pengadaan, Komponen Jembatan Girder	Rodateknindo Napal Putih JO Bengkulu	Jl. Danau No.35 Bengkulu Bengkulu	Rp 10,969,750,000.00	2016
10	Pengadaan Rangka Baja Jembatan Gantung Untuk Kendaraan Ringan Bentang 90 Meter	Pengadaan Komponen Jembatan Gantung	PT Bumi Arenas Raflesia Bengkulu	Jl. Batanghari No. 55 Bengkulu	Rp 2,455,200,000.00	2017
11	Pengadaan Komponen Jembatan Rangka Baja Bentang 2 x 45 Meter	Pengadaan, Komponen Jembatan Rangka Baja	PT Bumi Arenas Raflesia Bengkulu	Jl. Batanghari No. 55 Bengkulu	Rp 2,976,600,000.00	2017
12	Pembangunan Bangunan Bawah 3 Jembatan Rangkasbitung Kabupaten Kabupaten Lebak - Banten	Pekerjaan Pondasi	PT Utama Karya (Persero) Jakarta	Cawang - Jakarta Pusat	Rp 1,066,855,900.00	2017
13	Pembangunan Jembatan Cikeyeup Rangkasbitung Kabupaten Lebak Banten	Pengadaan, Komponen Jembatan Gantung	PT Bank Mandiri (Persero) Tbk Jakarta	Jl. Lapangan Stasiun 2 No.2 Jakarta Barat	Rp 505,000,000.00	2017
14	Pembangunan Jembatan Balepunah Rangkasbitung Kabupaten Lebak Banten	Pengadaan, Komponen Jembatan Gantung	PT BNI (Persero) Tbk Jakarta	Jl Jenderal Sudirman Kav. 1 Jakarta Pusat	Rp 875,340,400.00	2017
15	Pembangunan Jembatan cisimeut Rangkasbitung Kabupaten Lebak Banten	Pengadaan, Komponen Jembatan Gantung	PT BRI (Persero) Tbk Jakarta	Jl Jenderal Sudirman No. 44-46 Jakarta Pusat	Rp 825,000,000.00	2017
16	Jembatan Komposit Bentang 14 Meter Kampung Bahari - Bengkulu	Pengadaan & Pemasangan Jembatan Girder	PT Utama Karya (Persero) Wilayah II Jakarta	Jl. Letjen M.T Haryono Kav. 8 Jakarta Pusat	Rp 1,772,841,000.00	2018
17	Jembatan Gantung Roda 3 dan Pejalan kaki - Bentang 75 Meter Desa Tangerang - Jelai Hulu	Pengadaan & Pemasangan Komponen Jembatan Gantung	PT Bina Usaha Abadi	Jl. Diponegoro No. 32 Ketapang Kalimantan Barat	Rp 2,032,573,000.00	2018
18	Jembatan Gantung Kendaraan Ringan dan Pejalan kaki - Bentang 55 Meter Desa Lamboy - Jelai Hulu	Pengadaan & Pemasangan Komponen Jembatan Gantung	PT Arya Mitra Mandiri	BTN Gerbang Permata Blok J Ketapang Kalimantan Barat	Rp 1,646,979,000.00	2018
18	Jembatan Rangka Baja Bentang 60 M Ruas Padang Lambe - Cakkeawo Kab. Luwu - Sulawesi Selatan	Pengadaan & Pemasangan Komponen Jembatan Rangka Baja	PT Aisyah Bumi Konstruksi	Jl. Topoka Sulolipo, Belopa Kabupaten Luwu Sulawesi Selatan	Rp 2,701,757,200.00	2018
19	Jembatan Girder Baja Caringin - Bogor	Pengadaan & Pemasangan Komponen Jembatan Girder Baja	PT Megah Bumi Karsa	Jl. Tirtayasa No. 3 VIP Bogor Jawa Barat	Rp 6,796,616,920.00	2018

## PENGALAMAN PT YUDHA PERSADA GEMILANG

No.	Nama Pekerjaan	Ruang Lingkup	Pemberi Kerja		Nilai (Rp)	Tahun Pelaksanaan
		Pekerjaan	Nama	Alamat/ No. Telepon		
20	Renovasi Pondok Pesantren 4 pondok Pesantren - Tangerang	Pekerjaan Sipil Bangunan Gedung	PT Utama Karya (Persero) Wilayah II Jakarta	Jl. Letjen M.T Haryono Kav. 8 Jakarta Pusat	Rp 1,880,187,231.00	2018
21	Renovasi Pondok Pesantren dan Pengadaan Air Bersih Kec. Jampang Kulon - Sukabumi	Pekerjaan Sipil Bangunan Gedung	PT Utama Karya (Persero) Wilayah II Jakarta	Jl. Letjen M.T Haryono Kav. 8 Jakarta Pusat	Rp 1,076,761,992.00	2018
22	Pengadaan dan Pemasangan Jembatan Pipa Talang Air	Pengadaan & Pemasangan Komponen Jembatan Pipa air	PT Waskita - WIKA (JO)	Perum Rancamaya Golf Estate Jl. Palem I P Blok No.16 Ciawi - Jawa Barat	Rp 1,234,634,756.00	2018
23	Pekerjaan Penyediaan Material Support Pelengkung, Erection Support Pelengkung dan Erection Pelengkung	Jembatan Tumbang Samba, Katingan Kabupaten Kasongan Kalimantan Tengah	PT Wijaya Karya (Persero) Tbk Jakarta	Jl. DI Panjaitan Kav 9-10 Jakarta	Rp 5,637,192,350.00	2019
24	Renovasi Pondok Pesantren Tangerang Tahap 2	Pesantren Roudotussalam Pesantren Al Munawaroh Pesantren Al Ibtidaiyah	CSR PT Utama Karya (Persero) Jakarta	Jl. Letjen MT Haryono No.8 Cawang - Jakarta Jakarta 13340	Rp 1,795,742,206.00	2019
25	Pengadaan Komponen Jembatan Rangka Bentang 2 x 30 Meter, Jembatan Metro Sayoang, Halmahera Selatan	Metro Sayoang Halmahera Selatan Ternate	CV Bangun Utama	Jalan Cempaka No. 4 Lubuk Sikapang Kab Pasaman	Rp 2,325,180,000.00	2019
26	Pengadaan Rangka Baja Jembatan Gantung Asimetris Bentang 32 Meter, dan Jembatan Gantung Simetris Bentang 42 Meter	Batang Agam Kota Payakumbuh Sumatera Barat	WIKA-NKE.KSO Sumatera Barat	Jl. Rangkayo Rasuna Said No. 13 Balai Batimah Payakumbuh Sumatera Barat	Rp 1,440,280,600.00	2019
27	Pengadaan Komponen Jembatan Rangka Baja C 30 Meter, Jembatan Kaminem - Sidareja - Cilacap	Kaminem - Sidareja Cilacap	CV. Bunga Tanjung	Jl. Dr Suratmo No. 7A Cilacap - Jawa Tengah	Rp 1,202,328,000.00	2019
28	Renovasi Pondok Pesantren Tangerang Tahap 3	Pesantren Al Munawaroh Pesantren Al Yaqobiyah Pesantren Al Hasaniyah	CSR PT Utama Karya (Persero) Jakarta	Jl. Letjen MT Haryono No.8 Cawang - Jakarta Jakarta 13340	Rp 1,248,450,661.00	2019
29	Pembangunan Landmark Pandeglang	Pandeglang Banten	PT Bank Rakyat Indonesia (Persero) Tbk wilayah Jakarta 3	Jl. Kapten Soebiantoro Djojokusumo, Kav CBD II No. 1 BSD City Tangerang	Rp 3,660,800,000.00	2019
30	Pengadaan & Pemasangan Pipa Intake diameter 3,5 meter, Bendungan Way Sekampung	Way Sekampung Lampung	PT Waskita Karya (Persero) Tbk, KSO PT Adhi Karya (Persero) Tbk	Gedung Waskita Lt 6 Jl. MT Haryono No. 10 Cawang Jakarta 13340	Rp 895,176,333.00	2019
31	Pembangunan Asrama Putri Pondok Pesantren Roudhotul Qur'an Jampang Kulon	Pondok Pesantren Roudhotul Qur'an Jampang Kulon Sukabumi - Jawa Barat	CSR PT Utama Karya (Persero) Jakarta	Jl. Letjen MT Haryono No.8 Cawang - Jakarta Jakarta 13340	Rp 533,108,000.00	2019

DOKUMENTASI  
PROYEK - PROYEK JEMBATAN



JEMBATAN GANTUNG,  
JEMBATAN RANGKA BAJA  
JEMBATAN GIRDER BAJA  
JEMBATAN ARC BRIDGE

DESAIN, PABRIKASI DAN PEMASANGAN  
JEMBRAN GANTUNG KENDARAAN RINGAN



Nama : Jembatan Gantung Rigid  
Kendaraan Ringan Bentang 75 M  
Lokasi : Lubuk Bangko - Kab. Mukomuko  
Bengkulu  
Item Pekerjaan : Desain, Pengadaan dan Pemasangan



Pemasangan Jembatan Gantung 75 Meter



Pemasangan Jembatan Gantung 75 M

Loading Test / Uji Coba

# DESAIN, PABRIKASI DAN PEMASANGAN JEMBATAN GANTUNG KENDARAAN RINGAN



## PROFILE JEMBATAN :

1. PYLON BAJA PIPA SCH 40
2. RANGKA LANTAI BAJA UNP & SIKU
3. LANTAI PAPAN KLAS 2 T = 10 CM
4. KABEL PENGGANTUNG WIREROPE
5. SISTEM WIRELOCK & SOCKET PRESS
6. PELAPISAN GALVANIS / CAT



PABRIKASI DAN PEMASANGAN  
JEMBATAN GANTUNG KABUPATEN KETAPANG - KALBAR



# DESAIN, PABRIKASI DAN PEMASANGAN JEMBATAN GANTUNG PEJALAN KAKI DAN KENDARAAN RODA 3



LOKASI ; CIKEYEUP - LEBAK BANTEN

## PROFILE JEMBATAN :

1. PYLON BAJA IWF & HBeam
2. RANGKA LANTAI BAJA UNP
3. LANTAI BAJA PLAT BORDES t=4mm
4. KABEL PENGGANTUNG WIREROPE
5. ANGKUR BLOK BAJA UNP
6. PELAPISAN CAT



LOKASI ; BALAPUNAH - LEBAK BANTEN

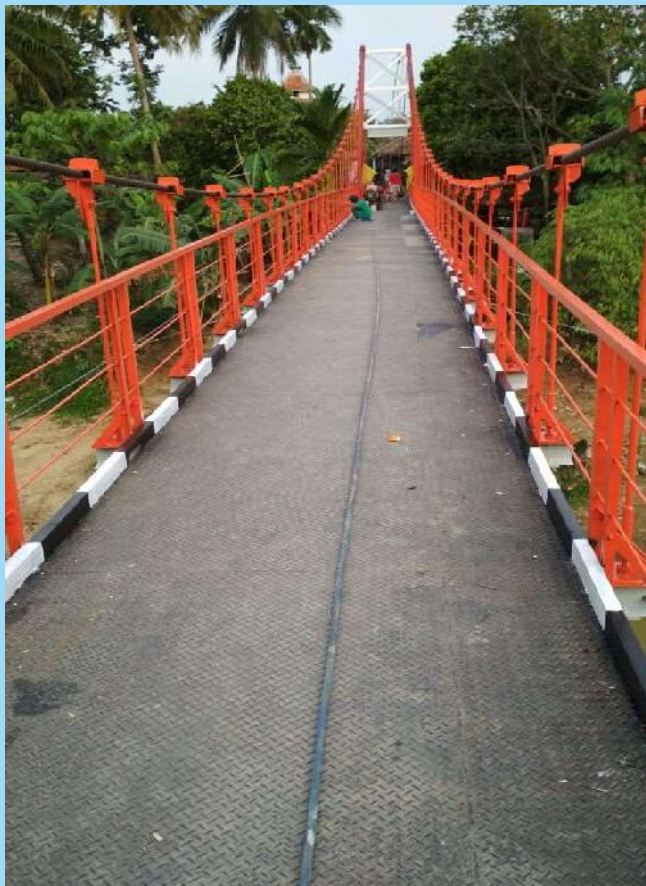

LOKASI ; BALAPUNAH - LEBAK BANTEN

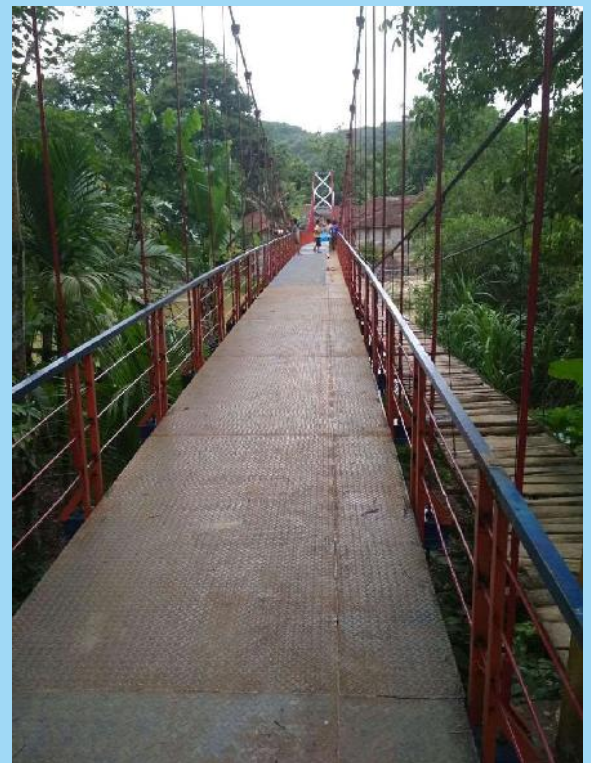

LOKASI ; CISIMEUT - LEBAK BANTEN

DESAIN, PABRIKASI DAN PEMASANGAN  
JEMBATAN GANTUNG PEJALAN KAKI DAN KENDARAAN RODA 2

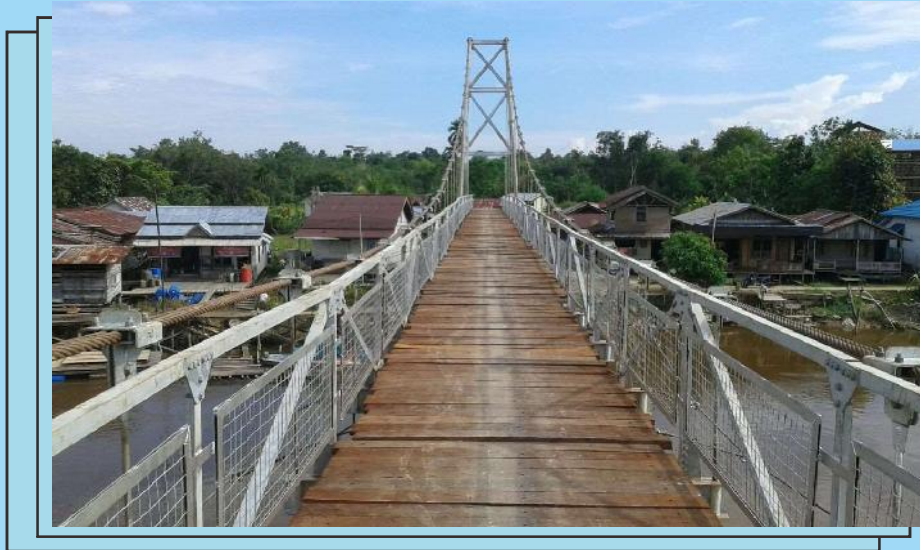

Nama : Jembatan Gantung Fleksibel  
Bentang 90 Meter  
Lokasi : Ketapang - Kab. Ketapang  
Kalimantan Barat  
Item Pekerjaan : Desain dan Pengadaan

Nama : Jembatan Gantung Fleksibel  
Bentang 90 Meter  
Lokasi : Antaraku - Martapura  
Kab. Martapura - Kalimantan Selatan  
Item Pekerjaan : Desain, Pengadaan dan Pemasangan



DESAIN, PABRIKASI DAN PEMASANGAN  
JEMBRAN GANTUNG PEJALAN KAKI DAN KENDARAAN RODA 2  
LOKASI : PAYAKUMBUH - PADANG - SUMATERA BARAT



## DESAIN, PABRIKASI DAN PEMASANGAN JEMBATAN RANGKA BAJA KLAS B LANTAI BETON

### JEMBATAN P. BACAN:

1. BENTANG 60 METER
2. LANTAI BETON
3. RANGKA BAJA IWF & HBeam
4. PELASPISAN GALVANIS



### JEMBATAN METRO SAYOWANG:

1. BENTANG 2 x 30 METER
2. LANTAI BETON
3. RANGKA BAJA IWF & HBeam
4. PELASPISAN GALVANIS



DESAIN, PABRIKASI & PEMASANGAN  
JEMBATAN RANGKA BAJA KLAS C LANTAI BETON



JEMBATAN PACAREKANG -KAB. LUWU:

1. BENTANG 50 METER
2. LANTAI BETON
3. RANGKA BAJA IWF & HBeam
4. PELASPISAN GALVANIS



PABRIKASI DAN PEMASANGAN  
JEMBRAN GIRDER BAJA KAMPUNG BAHARI - BENGKULU



PABRIKASI DAN PEMASANGAN  
4 UNIT JEMBATAN GIRDER BAJA AKSES ROAD TAMBANG PASIR - CARINGIN



DESAIN, PABRIKASI DAN PEMASANGAN  
JEMBATAN GIRDER BAJA



Nama : Jembatan Girder Baja Lantai Beton  
Bentang 25 Meter = 1 Unit  
Bentang 26 Meter = 1 Unit  
Bentang 40 Meter = 2 Unit  
Lokasi : Kapahiang - Bengkulu  
Item Pekerjaan : Desain dan Pabrikasi



Pemasangan Bentang 25 M



Pemasangan Bentang 25 M



Pabrikasi Bentang 40 M



Komponen Jembatan Girder 40 M



Jembatan Girder Bentang 30 M  
Muara Gembong - Bekasi



Jembatan Box Girder Bentang 45 M  
Cikeas - Jawa Barat



Jembatan Rangka Baja Pejalan Kaki  
Bentang 60 M - P Terong - Batam



Jembatan Girder Bentang 12 M  
Marabahan - Kalimantan Selatan



Jembatan Girder Baja  
Bentang 30 M - Kalteng



Jembatan Girder Baja  
Bentang 30 M - Tanjung Pinang

# PEMASANGAN DAN SUPLAY TEMPORARI SUPPORT JEMBATAN TUMBANG SAMBA - KAB. KATINGAN - KALTENG



# PEMASANGAN DAN ALAT PEMASANGAN JEMBATAN PELENGKUNG 150 METER

Nama : Jembatan Batanghari 2 Jambi  
Lokasi : Sijunjung - Jambi  
Item Pekerjaan : Pemasangan Rangka Baja Arch Bridge  
Bentang 150 M + 2 unit Bentang 60 M



Pemasangan Bentang 150 M



Pemasangan Bentang 150 M



Pemasangan Bentang 60 M



Pemasangan Temporary Tower

# PEMASANGAN DAN ALAT PEMASANGAN JEMBATAN PELENGKUNG 150 METER



Nama : Jembatan Merdeka Murung Raya  
Lokasi : Barito Hulu - Kalteng  
Item Pekerjaan : Pemasangan Rangka Baja Arch Bridge  
Bentang 150 M + 2 unit Bentang 60 M



Pemasangan Temporary Tower



Pemasangan Bentang 150 M



Pemasangan Bentang 60 M



Pemasangan Bentang 150 M

DOKUMENTASI  
PROYEK - PROYEK



KONSTRUKSI RANGKA BAJA

# PABRIKASI & PEMASANGAN RANGKA BAJA



GEDUNG BIO DIESEL - WILMAR



GEDUNG TEXTURIZING - WILMAR



PABRIKASI & PEMASANGAN RANGKA BAJA  
GEDUNG PARKIR KENDARAAN RODA 2 BANDARA SOEKARNO HATTA



PABRIKASI & PEMASANGAN RANGKA BAJA  
GEDUNG PELATIHAN PT PELINDO - CIAWI - JAWA BARAT



Nama : Gedung Ballroom  
Pasar Baru Apartemen  
Lokasi : Pasar Baru - Jakarta  
Item Pekerjaan : Pabrikasi dan Pemasangan



Nama : Gedung Pelatihan PELINDO  
Gedung Pengelola  
Lokasi : Ciawi - Bogor - Jawa Barat  
Item Pekerjaan : Pabrikasi Baja & Pemasangan



Nama : Gedung Farmer Mart  
Rangka Baja dan Atap  
Lokasi : Grand Wisata - Tambun  
Item Pekerjaan : Pabrikasi dan Pemasangan



Nama : Gedung Pelatihan PELINDO  
Gedung Pelatihan Forklift  
Lokasi : Ciawi - Bogor - Jawa Barat  
Item Pekerjaan : Pabrikasi Baja & Pemasangan

PABRIKASI & PEMASANGAN RANGKA BAJA  
PABRIK PT MINDA AUTOMOTIVE ASEAN & FARMERMART



Gudang PT Minda Automotive Asean  
KIIC-Karawang  
Lokasi : Karawang - Jawa Barat  
Item Pekerjaan : Pabrikasi dan Pemasangan



Pemasangan Rangka Baja



SLOOF & KOLOM MAIN BUILDING



Pemasangan Rangka Baja



SLOOF & KOLOM MAIN BUILDING



# PABRIKASI & PEMASANGAN RANGKA BAJA MODERNISASI STASIUN KERETA API - STASIUN KRANJI - BEKASI



## PROFILE KONSTRUKSI:

1. KOLOM Hbeam 450
2. BALOK UTAMA LANTAI IWF 700
3. BALOK ANAK UTAMA IWF 588
4. PELASPISAN CAT



# PABRIKASI & PEMASANGAN RANGKA BAJA TAMAN HIBURAN PANTAI - PANTAI KENJERAN - SURABAYA



Nama : Konstruksi Baja THP  
Lokasi : Pantai Kenjeran - Surabaya - Jatim  
Pekerjaan : Parikasi dan Pemasangan  
Pemberi Kerja : PT Hutama Karya (Persero)

# PABRIKASI & PEMASANGAN RANGKA BAJA GERBANG TOL - TRANS SUMATERA

Nama : Pengadaan dan Pemasangan Rangka Baja  
Pintu Gerbang TOL - Trans Sumatera  
Ruas Sumatera Selatan  
Owner : PT Hutama Karya (Persero)  
Cabang Sumatera Selatan



Nama : Pembangunan Gerbang Tol  
Trans Sumatera - Sumatera Selatan  
Rangka Baja Pintu Gerbang Tol  
Lokasi : Indralaya - Ogan Ilir



Nama : Pembangunan Gerbang Tol  
Trans Sumatera - Sumatera Selatan  
Rangka Baja Pintu Gerbang Tol  
Lokasi : Jakabaring - Palembang



DOKUMENTASI  
PROYEK - PROYEK



INSTALLASI PENJERNIHAN AIR  
PINTU AIR & PENSTOCK

# PABRIKASI & PEMASANGAN RANGKA BAJA INSTALLASI PENJERNIHAN AIR



Nama : Pengadaan dan Pemasangan  
Instalasi Penjernihan Air Kap 5 Ltr/ dtk  
Fasilitas Air Bersih Gedung Pemda  
Kabupaten Ogan Ilir - Sumatera Selatan

Lokasi : Indralaya - Kab. Ogan Ilir - Sumsel



# PABRIKASI & PEMASANGAN RANGKA BAJA PINTU AIR DAN PENSTOCK



PABRIKASI & PEMASANGAN RANGKA BAJA  
JEMBATAN PIPA SALURAN AIR - TOL BOCIMI - CIAWI



PABRIKASI & PEMASANGAN RANGKA BAJA  
PINTU AIR DAN PENSTOCK WAY SEKAMPUNG - LAMPUNG



DOKUMENTASI  
PROYEK - PROYEK



GEDUNG SEKOLAH  
DAN  
BANGUNAN LAINNYA

PROYEK - CSR BUMN  
BANGUNAN SEKOLAH/ PONDOK PESANTREN ROUDOTUSSALAM - TANGERANG



PROYEK - CSR BUMN  
BANGUNAN SEKOLAH/ PONDOK PESANTREN AL-MUNAWAROH - TANGERANG



PROYEK - CSR BUMN  
BANGUNAN SEKOLAH/ PONDOK PESANTREN RODHOTUL QUR'AN - JAMPANG KULON



1. PONDOK PUTRA TAHAP 1
2. PONDOK PUTRA TAHAP 2
3. PONDOK PUTRI TAHAP 3



PROYEK - CSR BUMN  
MAJELIS TA'LIM, MUSHOLAH & SAUNG BELAJAR CISADANE



Renovasi Ruang Majelis Taklim  
Renovasi Mushollah At Taqwa  
Depok - Jawa Barat

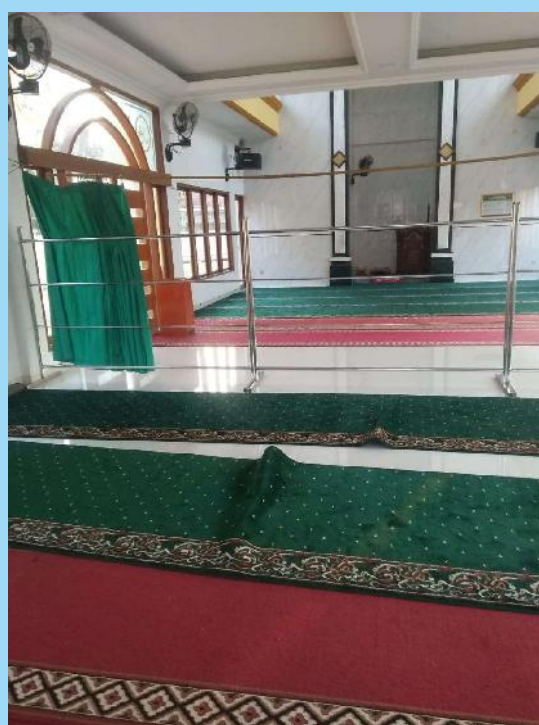

Pembangunan Ruang Belajar  
Bantaran Sungai Cisadane  
Tangerang - Banten



PROYEK - CSR BUMN  
PEMBANGUNAN MASJID AL - IKHLAS CIKUNIR - BEKASI



FINISHING FLOOR HARDENER MASJID AL - IKHLAS



PENGECORAN LANTAI 3 MASJID AL - IKHLAS



# PEMBANGUNAN GEDUNG UNIVERSITAS PERTAHANAN NEGARA SENTUL - JAWA BARAT



Nama : Pembangunan Gedung Universitas  
Pertahanan Indonesia  
Gedung Fakultas Manajemen Pertahanan  
Lokasi : Sentul - Jawa Barat



Nama : Pembangunan Gedung Universitas  
Pertahanan Indonesia  
Gedung Fakultas Studi Keamanan  
Lokasi : Sentul - Jawa Barat